

BELTELASTER

Kubota motor 18,2 kW KS1000

Kompakt beltelaster med kraftig Kubota dieselmotor, høy løftekapasitet og lav markbelastning.

En kompakt beltelaster utviklet for lastning, transport og materialhåndtering på områder der større maskiner blir upraktiske. Med en bredde på kun 92 cm kommer den enkelt gjennom porter, passasjer og andre trange arbeidsområder. Belteunderstellet gir godt grep og lav markbelastning, noe som gjør maskinen velegnet på både byggeplasser, gårdsbruk og eiendommer. Skuffe medfølger.



 **Kompakt bredde – kun 92 cm**



Kompakt og kraftig – kun 92 cm bred

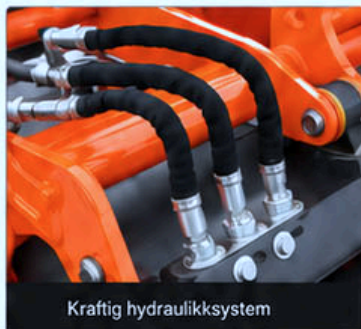

Kraftig hydraulikksystem



Oversiktlig og brukervennlig betjening



Belteunderstell med lav markbelastning

FORDELER

- ✓ Kubota D1703 dieselmotor
- ✓ Effekt: 18,2 kW / 24,7 hk
- ✓ Lastekapasitet: 462 kg
- ✓ Bredde kun 920 mm
- ✓ Lossehøyde: 1750 mm
- ✓ Belteunderstell med god fremkommelighet på mykt og ujevnt underlag
- ✓ Egnet for jord, grus, sand, stein, paller og byggevarer

 **SKUFFE MEDFØLGER**

TEKNISKE SPESIFIKASJONER

Artikkel nr:	28844	Motormodell:	Kubota D1703
Vekt:	1855 kg	Drivstoff:	Diesel
Lastekapasitet:	462 kg	Effekt:	18,2 kW
Maks. arbeidshøyde med skuffe:	2980 mm	Utslippsstandard:	EPA Tier 4 / EU Stage V
Total maskinhøyde:	1420 mm	Antall sylindere:	3
Total lengde med skuffe:	2980 mm	Slagvolum:	1,647 liter
Total lengde uten redskap:	2120 mm	Nominelt turtall:	2200 rpm
Akselavstand:	1188 mm	Kjørehastighet fremover/bakover:	6,5 km/t
Lossehøyde:	1750 mm	Klatreevne:	35 %
Bredde:	920 mm	Trykk:	200 bar



TRANSPORT MÅL:

Vekt 1700 kg / B 92 cm / H 145 cm / L 300 cm

BRUKSOMRÅDER



Bygg og anlegg



Gårdsbruk



Eiendomsdrift



Materialhåndtering



KUBOTA D1703 MOTOR
18,2 kW



KOMPAKT DESIGN
Kun 92 cm bred



LØFTEKAPASITET
462 kg

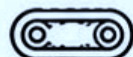

BELTEUNDERSTELL
Lavt marktrykk



HYDRAULIKK
Kraftig system



GOD FREMGJENGEUGHET
På mykt og ujevnt underlag